GOUVERNEMENT

*Liberté*
*Égalité*
*Fraternité*

# pass Culture part collective

Relance au 12.04.22

à l’attention des chefs d’établissement

et des référents culture en collège et en lycée

Académie de Créteil

GOUVERNEMENT
*Liberté*
*Égalité*
*Fraternité*

# Quelques chiffres

GOUVERNEMENT

*Liberté*
*Égalité*
*Fraternité*

| Budget pass Culture | 77 | | 93 | | 94 | | TOTAL | |
|---|---|---|---|---|---|---|---|---|
| Pré réservé | 3 276 € | 0,10% | 3 513 € | 0,10% | 5 615 € | 0,30% | 12 403 € | 0,20% |
| Réservé | 9 696 € | 0,40% | 7 238 € | 0,30% | 7 767 € | 0,40% | 24 701 € | 0,40% |
| Consommé | 4 920 € | 0,20% | 7 526 € | 0,30% | 12 653 € | 0,70% | 25 098 € | 0,40% |
| Prévisionnel | 17 892 € | 0,70% | 18 276 € | 0,70% | 26 035 € | 1,30% | 62 203 € | 0,90% |
| BUDGET TOTAL ALLOUÉ | 2 406 375 € | | 2 569 925 € | | 1 943 720 € | | 6 920 020 € | |

| Dernière mise à jour le 12/04/2022 à 12:58 | | | | | | | | | | | | | | | | |
|---|---|---|---|---|---|---|---|---|---|---|---|---|---|---|---|---|
| **pass Culture par catégorie d'action** | **77** | | | | **93** | | | | **94** | | | | **TOTAL** | | | |
| | **élèves** | | **étbs** | | **élèves** | | **étbs** | | **élèves** | | **étbs** | | **élèves** | | **étbs** | |
| **Enseignements artistiques** | 0 | 0% | 0 | 0% | 121 | 0% | 2 | 1% | 54 | 0% | 2 | 1% | 175 | 0% | 4 | 1% |
| **Projets d'éducation artistique et culturelle** | 563 | 1% | 9 | 4% | 917 | 1% | 15 | 6% | 407 | 1% | 4 | 2% | 1 887 | 1% | 28 | 4% |
| **Actions et évènements culturels** | 1 641 | 2% | 18 | 8% | 527 | 0% | 11 | 4% | 2 533 | 3% | 34 | 17% | 4 701 | 2% | 63 | 9% |
| **TOUTES CATEGORIES CONFONDUES** | **2 168** | 2% | 25 | 12% | **1 526** | 1% | 26 | 10% | **2 994** | 4% | 37 | 18% | **6 688** | 2% | 88 | 13% |

GOUVERNEMENT
*Liberté*
*Égalité*
*Fraternité*

# Pour utiliser ces moyens,
# un seul accès: l’application Adage

## Rechercher une offre

Télécharger l'aide

pass Culture

Nom de l'offre ou du partenaire culturel

**Filtrer par :**

Département

Sélectionner

Catégorie

Sélectionner

Niveau scolaire

Sélectionner

Lancer la recherche

**3475 résultats**

### La peinture digitale. Comment çà marche? Atelier pour collégiens et lycéens

Academie malouine arts plastiques

Taper ici pour rechercher
19°C
14:10
12/04/2022

GOUVERNEMENT

*Liberté*
*Égalité*
*Fraternité*

# mais

**Filtrer par :**

Département: 1 Département

Catégorie: *Sélectionner*

Niveau scolaire: *Sélectionner*

77 - Seine-et-Marne

Réinitialiser les filtres

Lancer la recherche

20 résultats

## Offre du 8 mars au 7 juillet - Visite de l'exposition "Le Palais des villes imaginaires"

La Ferme du Buisson

Visite guidée | 30/04/2022 à 14:00 | 77186, NOISIEL

Jusqu'à 25 places | Gratuit | Multi niveaux

"Le palais des villes imaginaires" est l'occasion pour les visiteurs de faire l'expérience du Centre d'art de la Ferme du Buisson et de (re)découvrir ce que peut être l'art contemporain dans toutes ses formes, grâce à une diversité de médiums artistiques

GOUVERNEMENT
*Liberté*
*Égalité*
*Fraternité*

# Solution 1:

## élargir la recherche aux départements voisins

Nom de l'offre ou du partenaire culturel

**Filtrer par :**

Département: 3 Départements

Catégorie: Sélectionner

Niveau scolaire: Sélectionner

77 - Seine-et-Marne × 75 - Paris × 91 - Essonne ×

Réinitialiser les filtres

Lancer la recherche

**807 résultats**

**CNL - Masterclass d'auteurs du livre - La mémoire en oeuvre - Simon NIZARD**

Centre national du livre

Conférence | 13/05/2022 à 02:00 | Dans l'établissement scolaire

Jusqu'à 30 places | 273,63 € | Multi niveaux

Taper ici pour rechercher
19°C

GOUVERNEMENT
*Liberté*
*Égalité*
*Fraternité*

# Solution 2:

## co-construire une offre spécifique avec une structure répertoriée dans Adage

GOUVERNEMENT
*Liberté*
*Égalité*
*Fraternité*

# Recherche par liste sur Adage

mail ac-creteil | Daac | Mail Orange | CARTABLE EN LIGNE -... | Arena | Gmail JJP | Gmail Daac | Drive Daac | rectorat

Adage

Administration | Recensement | Suivi des projets | Ressources | Mon compte

JEAN-JACQUES PAYS
ADMINISTRATEUR ACADÉMIQUE - CRET
DÉCONN

- Partenaires culturels
- Documents d'accompagnement
- Offres pass Culture
- Aide
- Présentation d'ADAGE (Eduscol)
- Présentation du pass Culture (Eduscol)

# Partenaires culturels

Mode d'affichage : Liste | Cartographie

Recherch

**Type :** Indifférent

**Domaine :** Indifférent

**Commune :** Commune d'implantation du parte...

Liste alphabétique : A B C D E F G H I J K L M N O P Q R S T U V W X Y Z TOUS

- NAT .Ré - Domaine culturel La Maline - LA COUARDE-SUR-MER
- NAT 1 des si - BESANCON
- NAT 11 Bouge - CARCASSONNE
- NAT 13e sens - scène - OBERNAI
- NAT 13e Sens Cinéma - OBERNAI

https://adage-pr.in.phm.education.gouv.fr/adage/ressource/partenaires

Taper ici pour rechercher

19°C

GOUVERNEMENT
*Liberté*
*Égalité*
*Fraternité*

# Recherche par cartographie sur Adage

https://adage-pr.in.phm.education.gouv.fr/adage/ressource/partenaires

eteil | Daac | Mail Orange | CARTABLE EN LIGNE -... | Arena | Gmail JJP | Gmail Daac | Drive Daac | rectorat

Adage | Administration | Recensement | Suivi des projets | Ressources | Mon compte

JEAN-JACQUES PAYSANT
ADMINISTRATEUR ACADÉMIQUE - CRETEIL
DÉCONNEXION

# Partenaires culturels

Mode d'affichage : Liste | Cartographie

Rechercher un partenaire

**Type :** Indifférent

**Domaine :** Indifférent

**Label :** Indifférent

**Commune :** Commune d'implantation du parte...

Rechercher un établissement

Zoomer

**11 918 partenaires :** Liste

- .Ré - Domaine culturel La Maline
  LA COUARDE-SUR-MER
- 1 des si
  BESANCON
- 11 Bouge
  CARCASSONNE
- 13e sens - scène
  OBERNAI
- 13e Sens Cinéma
  OBERNAI

Taper ici pour rechercher

19°C 14:26

GOUVERNEMENT
*Liberté*
*Égalité*
*Fraternité*

# Un exemple: Créteil

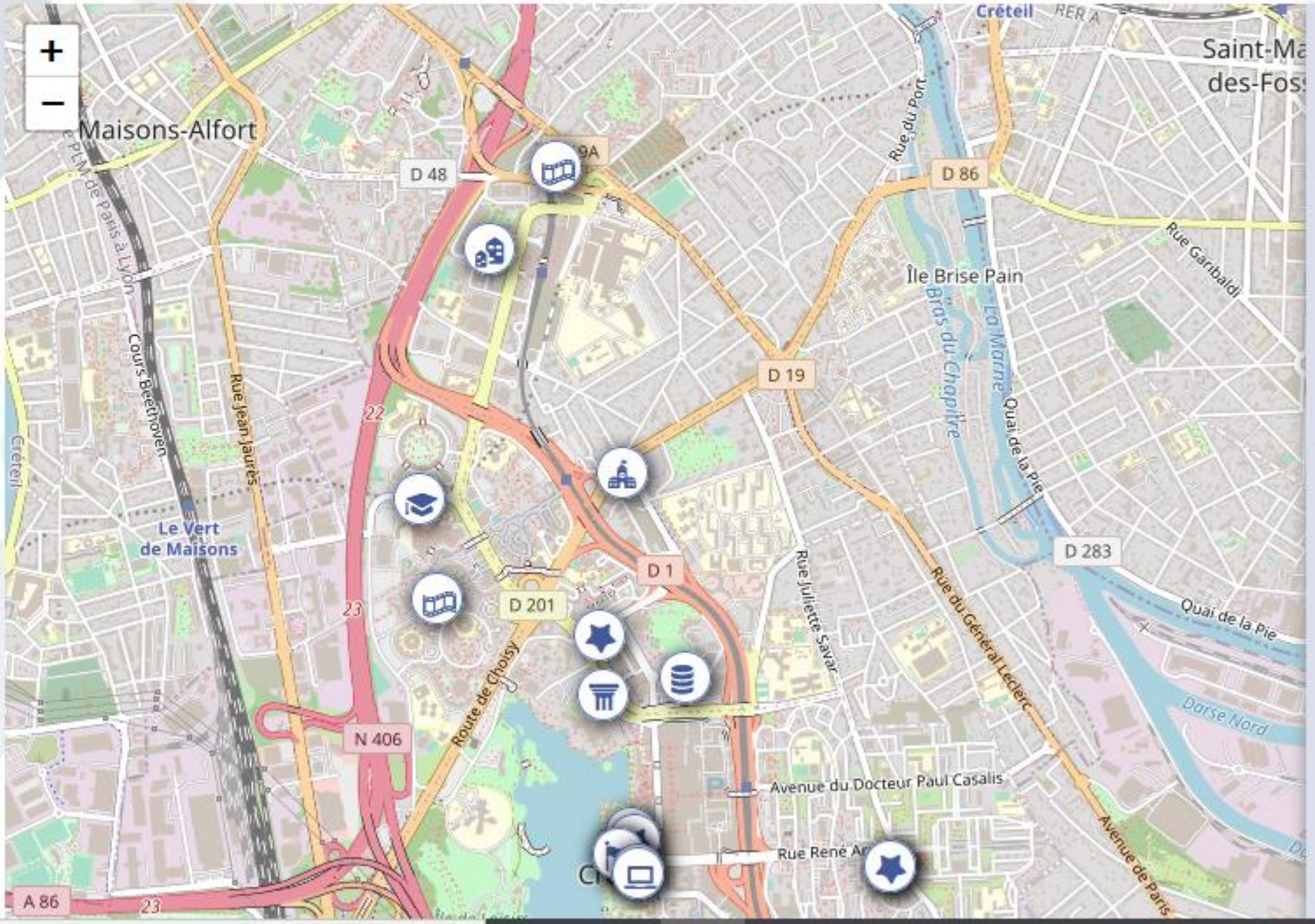


**16 partenaires :**

Liste

- Archives départementales du Val-de-Marne (AD 94)
  CRETEIL
- CCN de Créteil et du Val-de-Marne / Compagnie Käfig
  CRETEIL
- Cinéma La Lucarne
  CRETEIL
- Cinémas du Palais
  CRETEIL
- Compagnie Käfig
  CRETEIL
- Compagnie Les Mistons
  CRETEIL
- Compagnie Lève un peu les bras
  CRETEIL
- Conservatoire à rayonnement régional Marcel Dadi (CRR)
  CRETEIL
- Direction des espaces verts et du paysage du conseil départemental du Val-de-Marne
  CRETEIL

Taper ici pour rechercher
20°C
14:28
12/04/2022

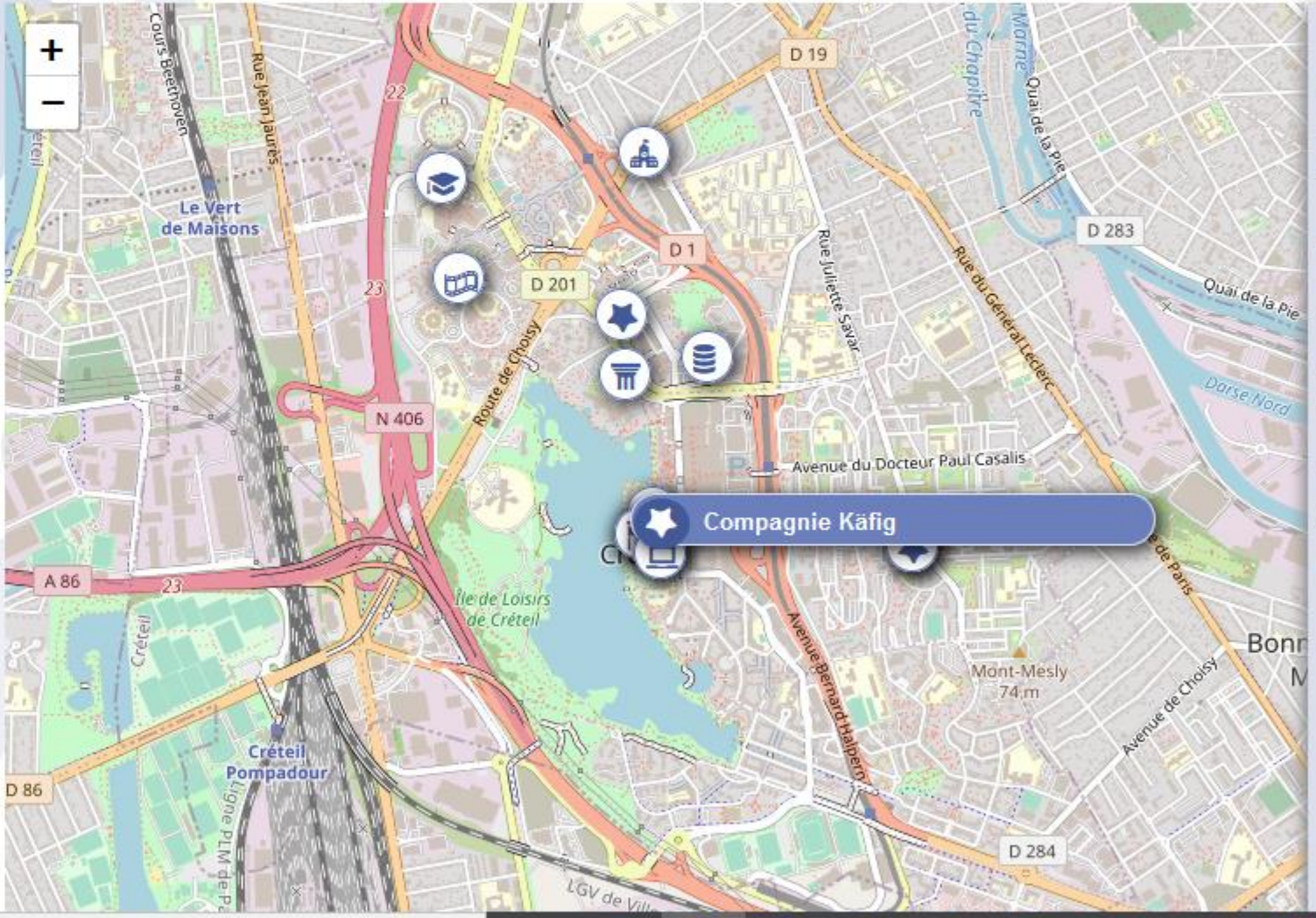


Liste

# Compagnie Käfig

Type : Artiste, collectif d'artistes ou compagnie
Statut : Association

**Adresse :**
Maison des arts et de la culture place Salvador Allende - CRETEIL

**Contact :**
01 56 71 13 20

**Courriel :**
contact@ccncreteil.com

**Domaines artistiques et culturels :**

Danse

Site Internet

pass Culture Voir les offres

Taper ici pour rechercher
20°C
14:30
12/04/2022

GOUVERNEMENT
*Liberté*
*Égalité*
*Fraternité*

# Toujours donner du sens

GOUVERNEMENT
*Liberté*
*Égalité*
*Fraternité*

# Se référer à la charte de l’EAC

À L'INITIATIVE DU HAUT CONSEIL DE L'ÉDUCATION ARTISTIQUE ET CULTURELLE

# CHARTE POUR l'éducation artistique et culturelle

**1**

**L'éducation artistique et culturelle doit être accessible à tous**, et en particulier aux jeunes au sein des établissements d'enseignement, de la maternelle à l'université.

**2**

L'éducation artistique et culturelle associe **la fréquentation des œuvres, la rencontre avec les artistes, la pratique artistique et l'acquisition de connaissances.**

**3**

L'éducation artistique et culturelle vise l'acquisition d'une culture partagée, riche et diversifiée dans ses formes patrimoniales et contemporaines, populaires et savantes, et dans ses dimensions nationales et internationales. C'est **une éducation à l'art.**

**4**

L'éducation artistique et culturelle contribue à la formation et à l'émancipation de la personne et du citoyen, à travers le développement de sa sensibilité, de sa créativité et de son esprit critique. C'est aussi **une éducation par l'art.**

**5**

L'éducation artistique et culturelle prend en compte **tous les temps de la vie des jeunes**, dans le cadre d'un parcours cohérent impliquant leur **environnement familial et amical.**

**6**

L'éducation artistique et culturelle permet aux jeunes de **donner du sens à leurs expériences et de mieux appréhender le monde contemporain.**

**7**

L'égal accès de tous les jeunes à L'éducation artistique et culturelle repose sur **l'engagement mutuel entre différents partenaires :** communauté éducative et monde culturel, secteur associatif et société civile, État et collectivités territoriales.

**8**

L'éducation artistique et culturelle relève **d'une dynamique de projets associant ces partenaires** (conception, évaluation,mise en œuvre).

**9**

L'éducation artistique et culturelle nécessite une **formation des différents acteurs** favorisant leur connaissance mutuelle, l'acquisition et le partage de références communes.

**10**

Le développement de l'éducation artistique et culturelle doit faire l'objet de **travaux de recherche et d'évaluation** permettant de cerner l'impact des actions, d'en améliorer la qualité et d'encourager les démarches innovantes.

GOUVERNEMENT
*Liberté*
*Égalité*
*Fraternité*

# Coordonner les offres à un projet déposé sur Adage, qu’il en soit le prolongement ou qu’il soit nouveau

GOUVERNEMENT
*Liberté*
*Égalité*
*Fraternité*

# Les transports, dans l’attente d’un cadre juridique, un frein en zone rurale

GOUVERNEMENT
*Liberté*
*Égalité*
*Fraternité*

# Privilégier les offres qui se déplacent dans les établissements

**Pour vos questions, un service et un site de référence: la Daac de l'académie de Créteil**

**https://daac.ac-creteil.fr/-Le-pass-Culture-**

ce.daac@ac-creteil.fr

01 57 02 66 65

stephanie.coudurier@ac-creteil.fr

anne.moreau@ac-creteil.fr

GOUVERNEMENT
*Liberté*
*Égalité*
*Fraternité*

# Merci pour votre attention